

”EKO MARINA”  
BUDYNEK MARINY

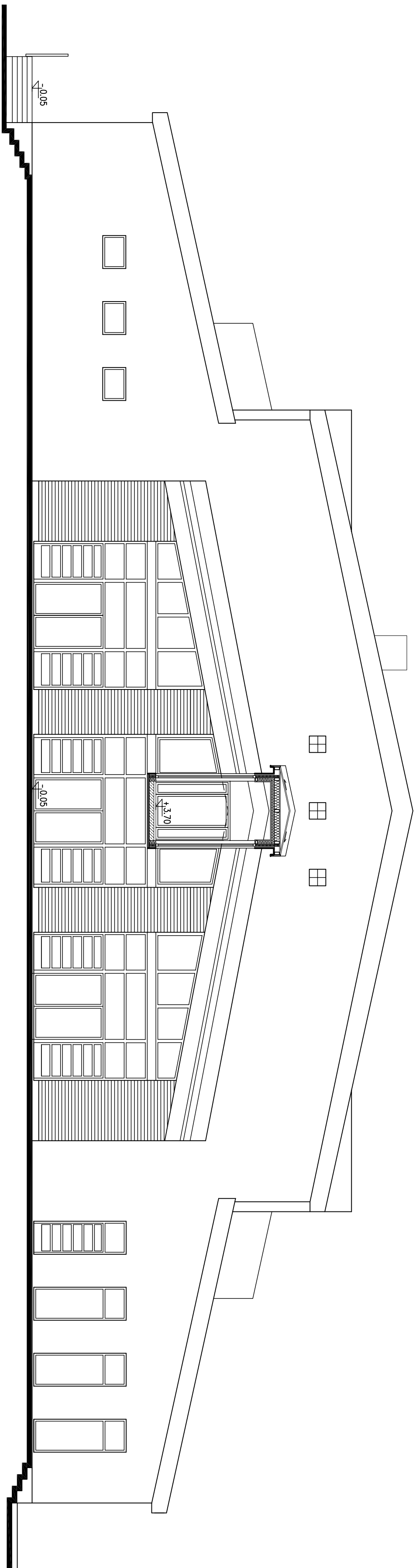

ELEWACJA POŁUDNIOWA HALI  
SKALA 1:100

PRACOWNIA PROJEKTOWA "KACZYŃSKI I SPÓŁKA" s.c. ul. 15-070 BIAŁYSTOK, ul. WIKTORII 3A, 7406121 tel./fax (0-85) 7404535 tel. 7406120	
SKALA: 1:100	BRANŻA: ARCHITEKTURA
DATA: 11/2008	NIPRO: PI-23/04
OBJEKT: EKO-MARINA Z ZAPLECZEM PORTOWO-USŁUGOWYM W GIŻYCKU	
ZADANIE: BUDYNEK MARINY	
RODZAJ OPRACOWANIA: PROJEKT ARCHITEKTONICZNO-BUDOWLANY	
RSJNIEK: ELEWACJA POŁUDNIOWA HALI	
ARCHITEKTURA:	
AUTORZY:	mgr inż. arch. Janusz Wiesław KACZYŃSKI upr. proj. nr B/1/24/86
SPRAWDZAJĄCY:	mgr inż. arch. Barbara WIRON-KACZYŃSKA upr. proj. nr B/1/17/90
KONSPIKUCJE:	mgr inż. arch. Wiesław SIEMONOW upr. proj. nr B/1/05/90
INST. SANIT.:	mgr inż. Joanna SKAŁA upr. proj. B/1/17/75
INST. ELEKTR.:	mgr inż. Andrzej Grzegorz BRZOZDOWSKI upr. proj. SIW-149/92
PROJEKT OCHRONIONY USTAWĄ O PRAWIE AUTORSKIM	